

Ihre Ansprechpartner im Brustzentrum am LMU Klinikum – Campus Großhadern

Leitbild des Brustzentrums

Fortschritte in Diagnostik, Therapie und Forschung bei Brustkrebs in allen Erkrankungssituationen. Zusammenarbeit, Menschlichkeit, Vertrauen und Sicherheit für unsere Patientinnen und Patienten.



Prof. Dr. Sven Mahner
 Direktor der Klinik



Prof. Dr. Nadia Harbeck
 Leitung Brustzentrum / Onkolog.
 Tagesklinik



Prof. Dr. Rachel Würstlein
 Leitende Oberärztin



Dr. Friederike Hagemann
 Oberärztin
 Leitung Mammachirurgie



Dr. Steffen Kahlert
 Oberarzt



Dr. Maria Ingenerf
 Oberärztin
 Leitung Mammadiagnostik
 und -intervention



Dr. Claus-Peter Wallner
 Oberarzt
 Mammadiagnostik und -intervention



Christian Steinberger
 Dipl.-Pfleger*in (FH)
 Pflegebereichsleitung



Aline Casacci
 Leitung Ambulanz Frauenklinik

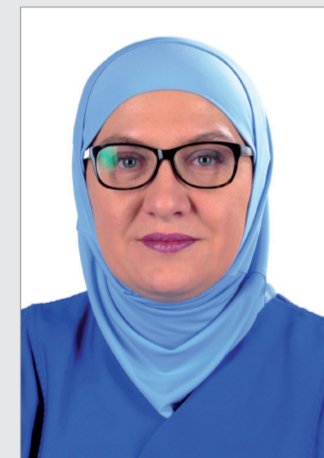

Mirsada Kadic
 Gesundheits- und Krankenpflegerin
 Ambulanz



Petra Kunert
 Gesundheits- und Krankenpflegerin
 Ambulanz



Jana Damsch
 Breast Care Nurse, B.A.



Sabine Theurich
 Abt. Patientenmanagement
 Aufnahme



Dipl.-Psych. Luciana Wesemann
 Psychologische Psychotherapeutin



Giulia Monika Mauro
 Psychologin Msc.,
 Ausbildungsteilnehmer*in Psychotherapie

Elisabeth Damböck
 OP-Management

Aleksandra Oksenbeyu
 Gesundheits- und Krankenpflegerin
 OP-Management



Steffi Ostermann
 Stationsleitung I4
 Gesundheits- und Krankenpflegerin für
 Onkologie



Sina Schröder
 Stellv. Stationsleitung
 Gesundheits- und Krankenpflegerin für
 Onkologie

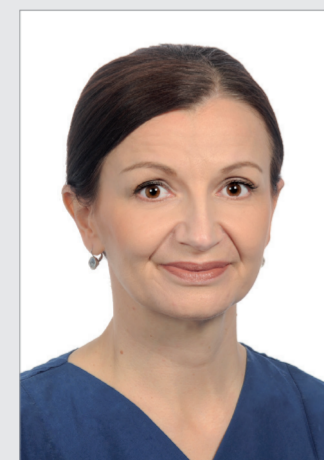

Ruzica Batarilo
 Stationsleitung Station I21

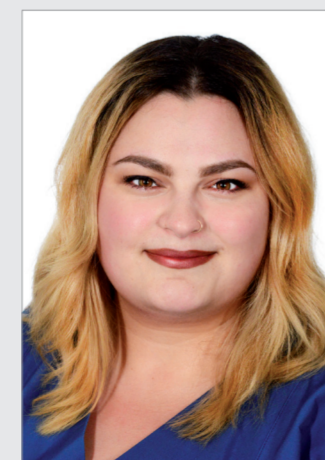

Irma Marinovic
 Stellv. Stationsleitung Station I21



Marek Mienkotta
 Leitung OP



Heidi Hürten
 kath. Seelsorgerin
 Pastoralreferentin



Marille Pilger
 kath. Seelsorgerin
 Pastoralreferentin



Renate Haidinger
 Brustkrebs Deutschland e.V.
 brustkrebs-muenchen e. V.

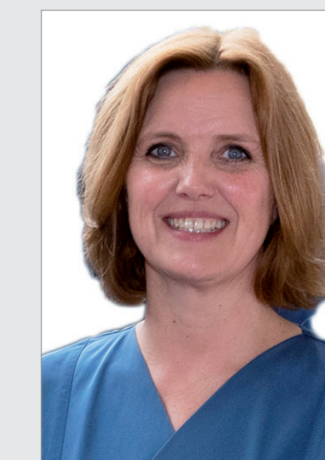

Alexandra Sanyang
 Physiotherapeutin

Michaela Braxenthaler
 Physiotherapeutin



Stand 02 2026

Alle Informationen zum Brustzentrum finden Sie unter:

www.lmu-brustzentrum.de

Kontakt: brustzentrum-gh-anmeldung@med.uni-muenchen.de, Tel. 089 4400 76806
 Zertifiziertes Brustzentrum und Onkologisches Zentrum nach DIN EN ISO 9001:2015
 sowie nach den Kriterien der Deutschen Krebsgesellschaft und der European Cancer
 Centers, Organzentrum im CCC München^{LMU} und CCC München.

Unsere Kooperationspartner:

Radiologie, Pathologie, Nuklearmedizin, Strahlentherapie, Hämato-Onkologie, Psychoonkologie, Palliativ-
 therapie, Studienzentrale, Sozialdienst, Ernährungsberatung, Komplementärmedizin, Sanitätshaus,
 interdisziplinäre Schmerzzambulanz, FertiProtekt, Zentrum für Familiären Brust- und Eierstockkrebs (FBREK),
 Brustkrebs-München e. V., Brustkrebs Deutschland e. V., BRCA Netzwerk, Selbsthilfegruppen Eierstockkrebs-
 OvarSHG Deutschland, VulvaKarzinom-Selbsthilfegruppe e. V., Patientenhaus CCC München, Lebensmut e. V.,
 Tumor Zentrum München (TzM), Bayerische Krebsgesellschaft e.V., BKFZ