

Aktuelles zum Thema Schilddrüse Update 2024

Mittwoch, 15.05.2024

14:30 – 19:15 Uhr

LMU Klinikum, Campus Großhadern,
Hörsaaltrakt, Hörsaal III

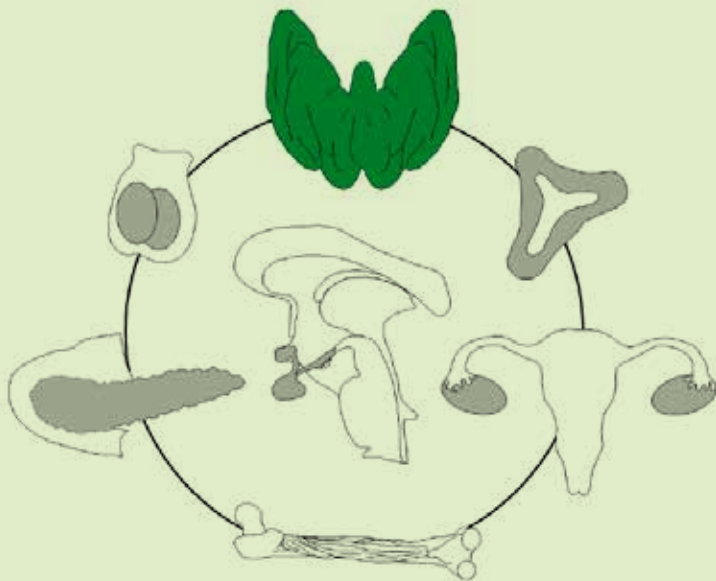

5
CME
Punkte

Sehr geehrte Frau Kollegin,

Sehr geehrter Herr Kollege,

wir dürfen Sie auch in diesem Jahr ganz herzlich zur Fortbildung des Interdisziplinären Schilddrüsenzentrums am Klinikum der Universität München (ISKUM) mit dem Thema „Aktuelles zum Thema Schilddrüse – Update 2024“ einladen. Mit besonderem Fokus auf dem interdisziplinären Management möchten wir mit Ihnen aktuelle Aspekte in der Schilddrüsenonkologie diskutieren, insbesondere unser ATC Team vorstellen zur raschen Versorgung neuer Patienten mit anaplastischen Schilddrüsenkarzinomen, gefolgt von Updates zum fortgeschrittenen medullären und Radioiod-refraktären Schilddrüsenkarzinom. Weitere Themen sind Besonderheiten bei der Abklärung von Schilddrüsenknoten bei Kindern, Schilddrüsenfunktionsstörungen unter Immuntherapie, neue Therapieoptionen bei postoperativem Hypoparathyreoidismus sowie ein Update zum Lieferengpass von Irenat®-Tropfen.

Wir sind sicher, dass auch dieses Jahr wieder für jeden von Ihnen interessante Themenbereiche bearbeitet werden und freuen uns auf Ihr Kommen!

Die Fortbildungsveranstaltung wurde von der Bayerischen Landesärztekammer mit **5 Fortbildungspunkten** zertifiziert.



Prof. Dr. C. Spitzweg

*im Namen aller Vertreter*innen des Interdisziplinären Schilddrüsenzentrums am LMU Klinikum München*

Programm

Mittwoch 15.05.2024

14.30 – 14:40 **Begrüßung**
Prof. Dr. M. Reincke
Prof. Dr. C. Spitzweg

Vorsitz:

Prof. Dr. M Reincke, Prof. Dr. C. Spitzweg

Schilddrüse und Onkologie

- 14:40 – 15:00 **Re-Differenzierungstherapie beim Radioiod-refraktären Schilddrüsenkarzinom – Bericht von der MERAIODE Studie aus Frankreich und ERRITI Studie aus Deutschland**
Dr. M. Zacherl
- 15:00 – 16:00 **Das ATC-Team**
Prof. Dr. C. Spitzweg, Endokrine Onkologie
Dr. C. Lottspeich, Endokrinologie
PD Dr. P. Zimmermann, Chirurgie
Dr. J. Rauch, Radioonkologie
Dr. B. Westphalen, Präzisionsonkologie/Pathologie
- 16:00 – 16:20 **Update Medulläres Schilddrüsenkarzinom – selektive RET Inhibitoren**
Prof. Dr. Dr. M. Kroiß
- 16:20 – 17:00 **Interdisziplinäres Tumorboard: Interessante Fälle aus dem klinischen Alltag des ISKUM**
Prof. Dr. C. Spitzweg
Prof. Dr. M. Angele
Dr. M. Zacherl
Dr. B. Westphalen
Dr. J. Rauch
- 17:00 – 17:25 **Kaffeepause**

Vorsitz:

Prof. Dr. J. Werner, Dr. C. Lottspeich

Benigne Erkrankungen der Schilddrüse

- 17:25 – 18:05 **Management von Schilddrüsenknoten bei Kindern**
Dr. A. Schieber
PD Dr. V. Wenter
- 18:05 – 18:25 **Lieferengpass Irenat®-Tropfen – was nun?**
Dr. S. Störmann
- 18:25 – 18:45 **Endokrine Nebenwirkungen/Schilddrüsenfunktionsstörungen unter Immuntherapie**
Prof. Dr. C. Auernhammer
- 18:45 – 19:10 **Postoperativer Hypoparathyreodismus – neue Therapiemöglichkeiten**
Dr. C. Lottspeich
- 19:15 **Schlusswort**

Referenten und Vorsitzende

Prof. Dr. med. M. Angele

Klinik für Allgemein-, Viszeral- und Transplantationschirurgie,
LMU Klinikum

Prof. Dr. med. C. Auernhammer

Medizinische Klinik IV, LMU Klinikum

Prof. Dr. med. Dr. M. Kroiß

Medizinische Klinik IV, LMU Klinikum

Dr. med. C. Lottspeich

Medizinische Klinik IV, LMU Klinikum

Dr. med. J. Rauch

Klinik für Strahlentherapie und Radioonkologie, LMU Klinikum

Prof. Dr. med. M. Reincke

Medizinische Klinik IV, LMU Klinikum

Dr. med. A. Schieber

Kinderklinik und Kinderpoliklinik im Dr. von Hauerschen Kin-
derspital, LMU Klinikum

Prof. Dr. med. C. Spitzweg

Medizinische Klinik IV, LMU Klinikum

Dr. med. S. Störmann

Medizinische Klinik IV, LMU Klinikum

PD Dr. med. V. Wenter

Klinik für Nuklearmedizin, LMU Klinikum

Prof. Dr. med. J. Werner

Klinik für Allgemein-, Viszeral- und Transplantationschirurgie
LMU Klinikum

Dr. med. C.B. Westphalen

Medizinische Klinik III, LMU Klinikum

PD Dr. med. P. Zimmermann

Klinik für Allgemein-, Viszeral- und Transplantationschirurgie
LMU Klinikum

Dr. med. M. Zacherl

Klinik für Nuklearmedizin, LMU Klinikum

Veranstalter

Interdisziplinäres Schilddrüsenzentrum am LMU Klinikum München (ISKUM) mit den beteiligten Kliniken:

- Medizinische Klinik und Poliklinik IV
- Klinik und Poliklinik für Nuklearmedizin
- Klinik für Allgemein-, Viszeral- und Transplantationschirurgie
- Medizinische Klinik und Poliklinik III
- Klinik und Poliklinik für Strahlentherapie und Radioonkologie
- Pathologisches Institut der LMU
- Klinik und Poliklinik für Radiologie
- Augenklinik
- Klinik und Poliklinik für Frauenheilkunde und Geburtshilfe
- Interdisziplinäres Zentrum für Palliativmedizin
- Kinderklinik und Kinderpoliklinik
im Dr. von Haunerschen Kinderspital
- Institut für Laboratoriumsmedizin

Mit freundlicher Unterstützung von:



500 €



750 €



GE HealthCare

500 €



Caring Innovation

500 €



500 €



1.500 €

Eine Übersicht über die Details der Vereinbarungen finden sie unter:
<https://www.lmu-klinikum.de/ccs-Schilddruesenzentrum>

Veranstaltungsort

LMU Klinikum, Campus Großhadern

Hörsaal III, Hörsaaltrakt

Marchioninistr. 15

81377 München

Verkehrsanbindung:

U-Bahn U6 bis Endstation „Klinikum Großhadern“

Buslinien 56, 266, 269

Kostenpflichtige Parkplätze sind auf dem Klinikgelände vorhanden.

Lageplan



Kontakt

Interdisziplinäres Schilddrüsenzentrum
am LMU Klinikum München (ISKUM)

Leitung: Prof. Dr. med. Christine Spitzweg

LMU Klinikum, Campus Großhadern

Medizinische Klinik IV

Marchioninstr. 15

81377 München

Tel. 089 4400-73121

Fax. 089 4400-78737

E-Mail: Christine.Spitzweg@med.uni-muenchen.de

Organisation und Rückfragen

Nathalie Schwenk

Tel. 089 4400-73121

E-Mail: nathalie.schwenk@med.uni-muenchen.de

Weitere Informationen zu unserer Veranstaltung finden Sie unter:

<https://www.lmu-klinikum.de/ccc-Schilddruesenzentrum>

