

Ihre Ansprechpartner im Brustzentrum am LMU Klinikum – Campus Innenstadt

Leitbild des Brustzentrums

Fortschritte in Diagnostik, Therapie und Forschung bei Brustkrebs in allen Erkrankungssituationen. Zusammenarbeit, Menschlichkeit, Vertrauen und Sicherheit für unsere Patientinnen und Patienten.



Prof. Dr. Sven Mahner
Klinikdirektor



Prof. Dr. Nadia Harbeck
Leitung Brustzentrum



Prof. Dr. Rachel Würstlein
Leitende Oberärztin

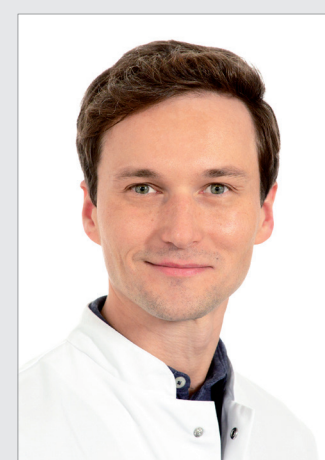

Prof. Dr. Bastian Czogolla
Koordinierende Standortleitung
Klinikum Innenstadt

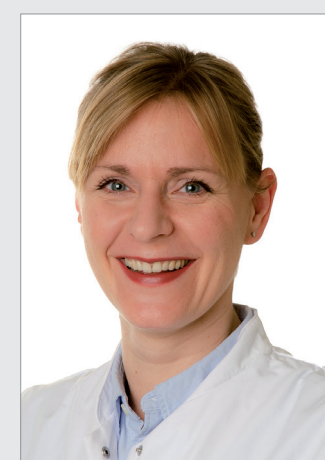

Dr. Friederike Hagemann
Oberärztin
Leitung Mammachirurgie



Dr. Carolin Luczak
Ärztin
Senior Operateur

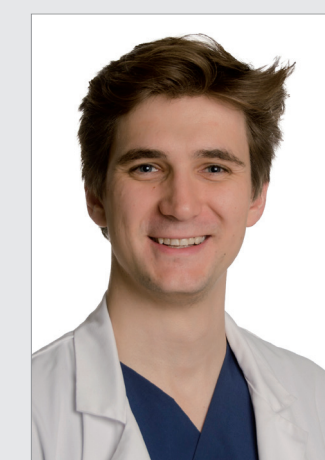

Dr. Fabian Weiss
Facharzt
Senior Operateur



Dr. Anna Maier
Fachärztin



Dr. Maria Ingenerf
Oberärztin
Leitung Mammadiagnostik
und - intervention



Dr. Claus-Peter Wallner
Oberarzt
Mammadiagnostik und
intervention



Dipl.-Psych. Luciana Wesemann
Psychologische Psychotherapeutin



Giulia Monika Mauro
Psychologin MSc. in Ausbildung



Andrea Förster
Pflegebereichsleitung



Katharina Schuller
Stellv. Leitung Ambulanz



Brigitte Ehrl
Breast Care Nurse

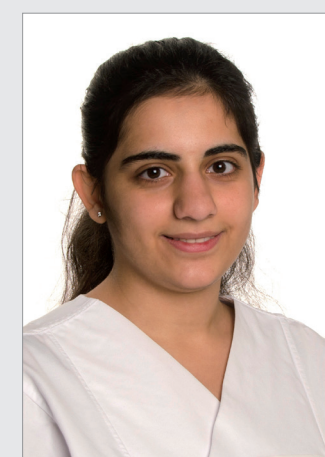

Sandra Yusuf
Anmeldung



Kristina Brunner
Gesundheits- und Krankenpflegerin



Ilana Haudek
Gesundheits- und Krankenpflegerin



Kerstin Demmer
OP-Management



Rohini Rangarajan
Tumordokumentation



Sabine Gries
Pfarrerin, evangelische Seelsorge



Markus Spanier
Pater, katholische Seelsorge



Renate Haidinger
Brustkrebs Deutschland e. V.,
brustkrebs-muenchen e. V.

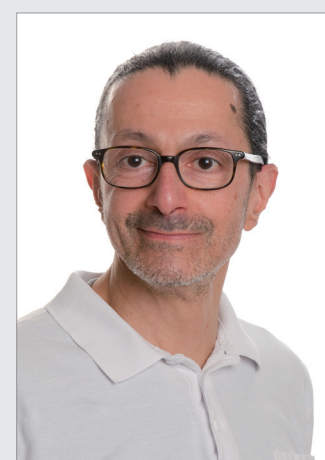

Laurent Soussana
Klinische Fotografie

Iris Schwaiger
Leitung Ambulanz

Susanne Fuchs
Gesundheits- und Krankenpflegerin

Marion Helf
Gesundheits- und Krankenpflegerin

Sozialberatung



Stand 11 2025

Alle Informationen zum Brustzentrum finden Sie unter:

www.lmu-brustzentrum.de

Kontakt: brustzentrum-inn-anmeldung@med.uni-muenchen.de, Tel. 089 4400 34650

Zertifiziertes Brustzentrum und Onkologisches Zentrum nach DIN EN ISO 9001:2015 sowie nach den Kriterien der Deutschen Krebsgesellschaft und der European Cancer Centers, Organzentrum im CCC München^{LMU} und CCC München.

Unsere Kooperationspartner:

Radiologie, Pathologie, Nuklearmedizin, Strahlentherapie, Hämato-Onkologie, Psychoonkologie, Palliativtherapie, Studienzentrale, Sozialdienst, Ernährungsberatung, Komplementärmedizin, Sanitätshaus, interdisziplinäre Schmerzzambulanz, FertiProtekt, Zentrum für Familiären Brust- und Eierstockkrebs (FBREK), Brustkrebs-München e. V., Brustkrebs Deutschland e. V., BRCA Netzwerk, Selbsthilfegruppen Eierstockkrebs-OvarSHG Deutschland, VulvaKarzinom-Selbsthilfegruppe e. V., Patientenhaus CCC München, Lebensmut e. V., Tumor Zentrum München (TZM), Bayerische Krebsgesellschaft e.V., BKFZ