

**Ihre Ansprechpartner in der Interdisziplinären Onkologischen Tagesklinik  
 am LMU Klinikum – Campus Großhadern**



Prof. Dr. Sven Mahner  
 Klinikdirektor



Prof. Dr. Nadia Harbeck  
 Leitung Brustzentrum / Onkolog.  
 Tagesklinik



Prof. Dr. Rachel Würstlein  
 Leitende Oberärztin



Prof. Dr. Fabian Trillsch  
 Stellv. Klinikdirektor



Prof. Dr. Alexander Burges  
 Oberarzt



Prof. Dr. Bastian Czogalla  
 Oberarzt



Dr. Steffen Kahlert  
 Oberarzt



Dr. Vesela Ivanov  
 Funktionsoberärztin

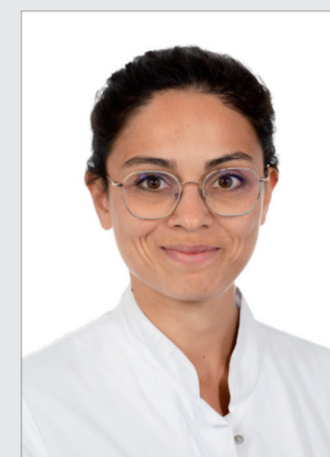

Dr. Celina Aithal  
 Seniorärztin

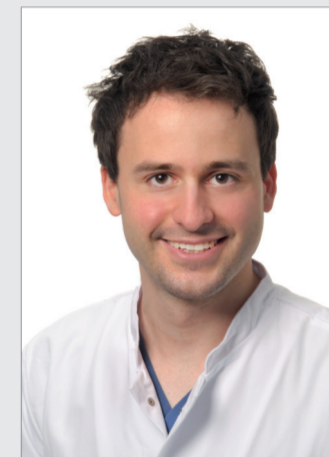

Dr. Fabian Kraus  
 Stationsarzt



Dr. Eileen Watrinet  
 Stationsärztin



PD Dr. Anca Chelariu-Raicu  
 Fachärztin  
 Studienärztin



Dr. Christina Tauber  
 Studienärztin



Manja Wirth  
 Stationsleitung F5



Thoralf Küttner  
 stellv. Stationsleitung F5



Nadine Lessentin  
 MFA



Julia Novotny  
 Onkocoach



Jana Damsch  
 Breast Care Nurse, B.A.



Dipl.-Psych. Luciana Wesemann  
 Psychologische Psychotherapeutin



Annika Frie  
 Psychologin Msc.,  
 Ausbildungsteilnehmer\*in Psychotherapie



Giulia Monika Mauro  
 Psychologin Msc.,  
 Ausbildungsteilnehmer\*in Psychotherapie



Dr. Franziska Henze  
 Studienurse



Anna Herbold  
 Studienurse

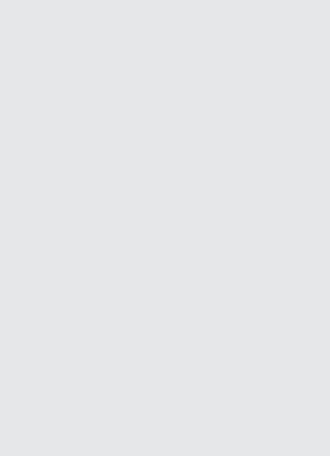

Yeliz Ocak  
 Studienurse

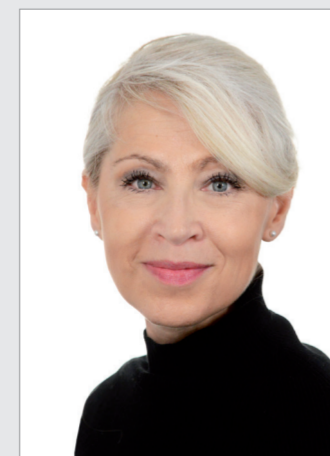

Anja Oldenburg  
 Studienurse



Dr. Birgit Haberland, Msc  
 Oberärztin Palliativmedizin



Nicole Erickson M.Sc, RD  
 Ernährungswissenschaftlerin,  
 Diätassistentin



Renate Haidinger  
 Brustkrebs Deutschland e.V.,  
 brustkrebs-muenchen e. V.



Heidi Hürten  
 Kath. Seelsorgerin,  
 Pastoralreferentin



Sabine Theurich  
 Abt. Patientenmanagement  
 Aufnahme



Stand 02 2026

Alle Informationen finden Sie unter:

[www.lmu-brustzentrum.de](http://www.lmu-brustzentrum.de)

Kontakt: CCC.Tagesklinik-frgh@med.uni-muenchen.de, Tel. 089 4400 72254

Zertifiziertes Brustzentrum und Onkologisches Zentrum nach DIN EN ISO 9001:2015 sowie nach den Kriterien der Deutschen Krebsgesellschaft und der European Cancer Centers, Organzentrum im CCC München<sup>LMU</sup> und CCC München.

**Unsere Kooperationspartner:**

Radiologie, Pathologie, Nuklearmedizin, Strahlentherapie, Hämato-Onkologie, Psychoonkologie, Palliativtherapie, Studienzentrale, Sozialdienst, Ernährungsberatung, Komplementärmedizin, Sanitätshaus, interdisziplinäre Schmerzambulanz, FertiProtekt, Zentrum für Familiären Brust- und Eierstockkrebs (FBREK), Brustkrebs-München e. V., Brustkrebs Deutschland e. V., BRCA Netzwerk, Selbsthilfegruppen Eierstockkrebs-OvarSHG Deutschland, VulvaKarzinom-Selbsthilfegruppe e. V., Patientenhaus CCC München, Lebensmut e. V., Tumor Zentrum München (TzM), Bayerische Krebsgesellschaft e.V., BKFZ



**CCC MÜNCHEN**  
 COMPREHENSIVE  
 CANCER CENTER  
 TZM - TUMORZENTRUM