

Die Entscheidungshilfe finden Sie
im Internet kostenfrei unter:

eh.share-to-care.de/ebc-ct

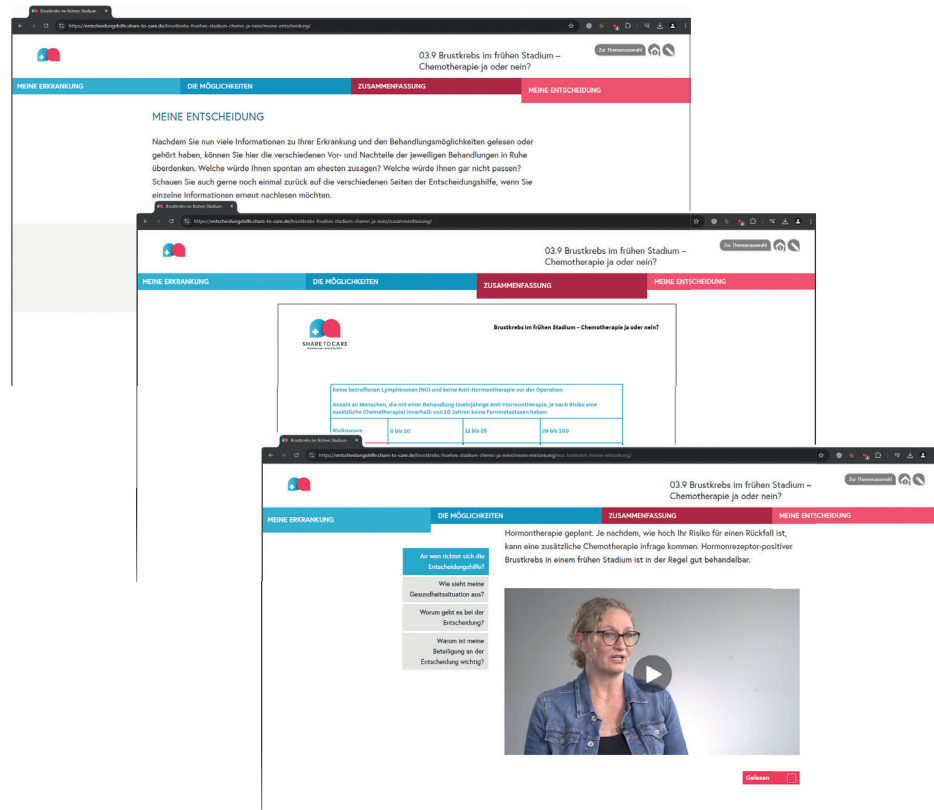

Wer hat die Entscheidungshilfe entwickelt?

Die Entscheidungshilfe wurde von SHARE TO CARE in Zusammenarbeit mit Onkologinnen und Onkologen, mit **Mamma Mia!** und der **Frauenselbsthilfe Krebs (FSH)** entwickelt. Die Exact Sciences Deutschland GmbH hat das Projekt gefördert.

Ein Projekt von



Gefördert von



SHARE TO CARE. Patientenzentrierte Versorgung GmbH
Maria-Hilf-Straße 15, 50677 Köln
willkommen@share-to-care.de
www.share-to-care.de

Stand: 05/2025



Entscheidungshilfe
Brustkrebs im frühen
Stadium –
Chemotherapie
ja oder nein?

Für Ihre Erkrankung gibt es
verschiedene Behandlungsmöglichkeiten.

Finden Sie die Behandlung,
die am besten zu Ihnen und
Ihrer Lebenssituation passt.



Gut informiert gemeinsam entscheiden

Was ist eine Entscheidungshilfe?

Eine Entscheidungshilfe informiert über die Möglichkeiten in einer bestimmten gesundheitlichen Situation. Neben Texten und Grafiken enthalten die Online-Entscheidungshilfen von SHARE TO CARE Videos. Ärztinnen und Ärzte erklären in den Videos die medizinischen Hintergründe und Menschen, die mit der jeweiligen Erkrankung leben, schildern ihre Erfahrungen.

Die Informationen in der Entscheidungshilfe basieren auf aktuellen wissenschaftlichen Erkenntnissen. Eine Entscheidungshilfe unterstützt Sie dabei, sich auf ärztliche Gespräche vorzubereiten und sich aktiv bei der Wahl Ihrer Behandlung einzubringen.

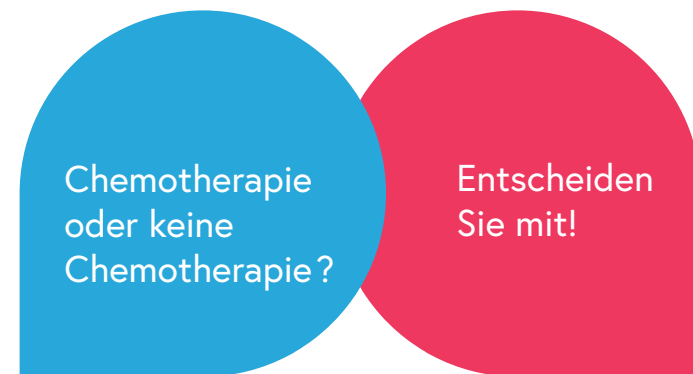

Bei der gemeinsamen Entscheidungsfindung, auch *Shared Decision Making* genannt, entscheiden Patientinnen und Patienten gemeinsam mit dem Fachpersonal. Neben medizinischen Aspekten spielen auch persönliche Bedürfnisse und Werte eine wichtige Rolle.

Entscheidungshilfe bei Brustkrebs

Sie stehen vor der Entscheidung, ob Sie eine Chemotherapie machen oder nicht.

Diese Entscheidungshilfe unterstützt Sie dabei:

**Brustkrebs im frühen Stadium –
Chemotherapie ja oder nein?**

An wen richtet sich die Entscheidungshilfe?

Diese Entscheidungshilfe richtet sich an Menschen, die sich über eine Chemotherapie bei Brustkrebs im frühen Stadium informieren möchten. Die Informationen gelten für Frauen mit Hormonrezeptor-positivem und HER2-negativem Brustkrebs, bei denen eine Anti-Hormontherapie geplant ist.

Was enthält die Entscheidungshilfe?

Die Entscheidungshilfe hat vier Kapitel:

- Meine Erkrankung: Informationen zur Erkrankung und der anstehenden Entscheidung
- Vor- und Nachteile der verschiedenen Behandlungsmöglichkeiten
- Zusammenfassung: Die wichtigsten Informationen auf einen Blick
- Meine Entscheidung: Anregungen, über die eigenen Wünsche und Bedürfnisse nachzudenken

Was bringt mir eine Entscheidungshilfe?

Mit einer Entscheidungshilfe können Sie sich auf das nächste Gespräch mit Ihrer Ärztin oder Ihrem Arzt vorbereiten. So können Sie überlegen, was Ihnen besonders wichtig ist und sich stärker in Ihre Behandlung einbringen.

Gehen Sie die Entscheidungshilfe gerne mit einer nahestehenden Person durch und besprechen Sie Ihre Gedanken.

Vorteile für Sie:

- Sie verstehen Ihre gesundheitliche Situation besser.
- Sie können mögliche Risiken von Behandlungen besser einschätzen.
- Sie können sich stärker einbringen und mitentscheiden, welche Behandlung am besten zu Ihnen und Ihrer Lebenssituation passt.
- Die gemeinsame Entscheidungsfindung kann Sie zufriedener machen.
- Sie stehen stärker hinter der Behandlung, wenn Sie sich aktiv an der Entscheidung beteiligt haben.



Praktische Unterstützung



Bessere Versorgungsqualität

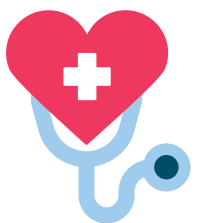

Individuell beste Behandlung