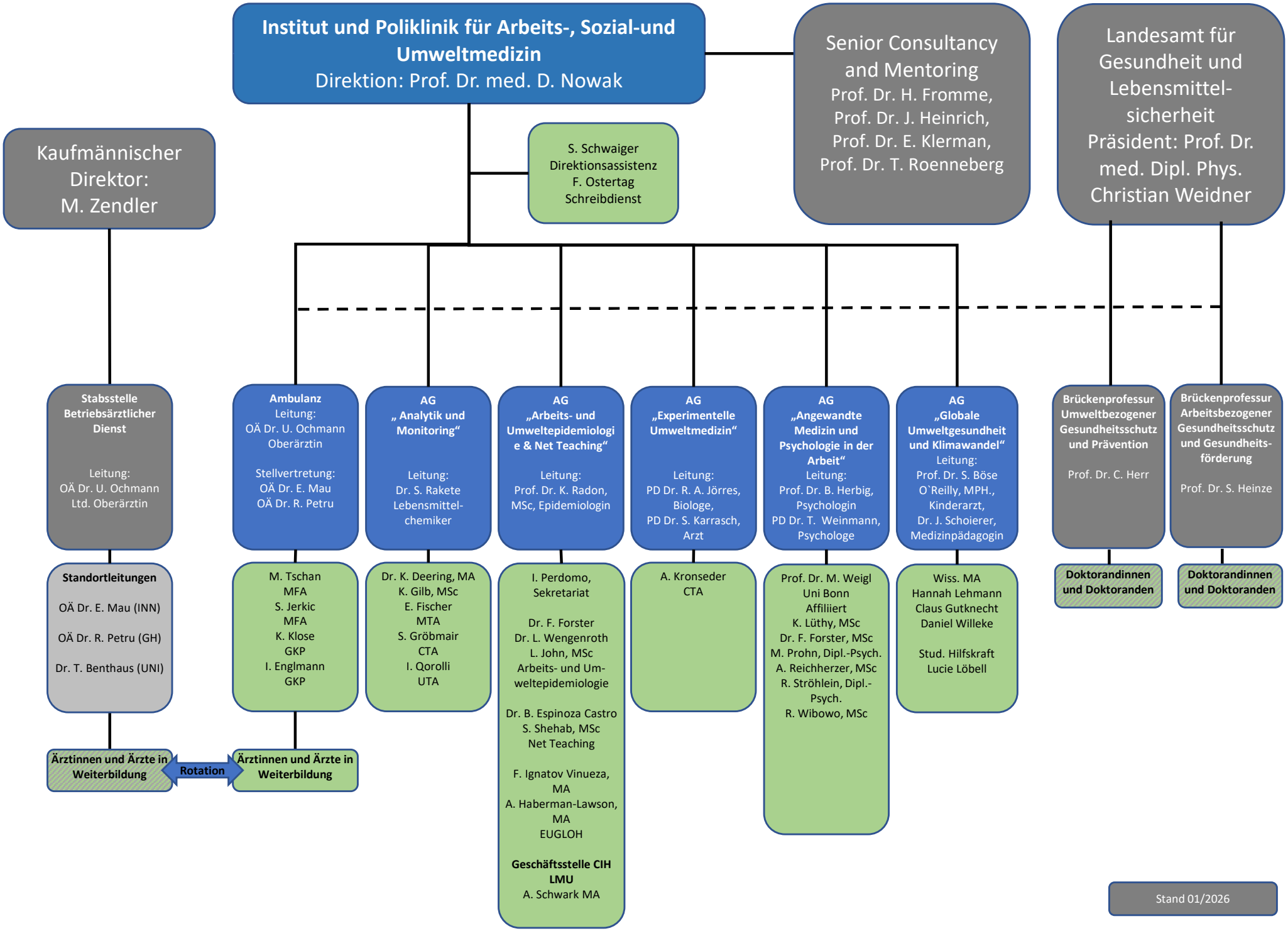
Institut und Poliklinik für Arbeits-, Sozial-und Umweltmedizin
Direktion: Prof. Dr. med. D. Nowak
Senior Consultancy and Mentoring
Prof. Dr. H. Fromme,
Prof. Dr. J. Heinrich,
Prof. Dr. E. Klerman,
Prof. Dr. T. Roenneberg
Landesamt für Gesundheit und Lebensmittel-sicherheit
Präsident: Prof. Dr. med. Dipl. Phys. Christian Weidner
Kaufmännischer Direktor:
M. Zendler
S. Schwaiger
Direktionsassistenz
F. Ostertag
Schreibdienst
Stabsstelle Betriebsärztlicher Dienst
Leitung:
OÄ Dr. U. Ochmann
Ltd. Oberärztin
Standortleitungen
OÄ Dr. E. Mau (INN)
OÄ Dr. R. Petru (GH)
Dr. T. Benthaus (UNI)
Ärztinnen und Ärzte in Weiterbildung
Rotation
Ärztinnen und Ärzte in Weiterbildung
Ambulanz
Leitung:
OÄ Dr. U. Ochmann
Oberärztin
Stellvertretung:
OÄ Dr. E. Mau
OÄ Dr. R. Petru
M. Tschan
MFA
S. Jerkic
MFA
K. Klose
GKP
I. Englmann
GKP
AG „ Analytik und Monitoring“
Leitung:
Dr. S. Rakete
Lebensmittel-chemiker
Dr. K. Deering, MA
K. Gilb, MSc
E. Fischer
MTA
S. Gröbmair
CTA
I. Qorolli
UTA
AG „Arbeits- und Umweltepidemiologie & Net Teaching“
Leitung:
Prof. Dr. K. Radon, MSc, Epidemiologin
I. Perdomo, Sekretariat
Dr. F. Forster
Dr. L. Wengenroth
L. John, MSc
Arbeits- und Um-weltepidemiologie
Dr. B. Espinoza Castro
S. Shehab, MSc
Net Teaching
F. Ignatov Vinueza, MA
A. Haberman-Lawson, MA
EUGLOH
Geschäftsstelle CIH LMU
A. Schwark MA
AG „Experimentelle Umweltmedizin“
Leitung:
PD Dr. R. A. Jörres, Biologe,
PD Dr. S. Karrasch, Arzt
A. Kronseder
CTA
AG „Angewandte Medizin und Psychologie in der Arbeit“
Leitung:
Prof. Dr. B. Herbig, Psychologin
PD Dr. T. Weinmann, Psychologe
Prof. Dr. M. Weigl
Uni Bonn
Affiliiert
K. Lüthy, MSc
Dr. F. Forster, MSc
M. Prohn, Dipl.-Psych.
A. Reichherzer, MSc
R. Ströhlein, Dipl.-Psych.
R. Wibowo, MSc
AG „Globale Umweltgesundheit und Klimawandel“
Leitung:
Prof. Dr. S. Böse
O`Reilly, MPH., Kinderarzt,
Dr. J. Schoierer, Medizinpädagogin
Wiss. MA
Hannah Lehmann
Claus Gutknecht
Daniel Willeke
Stud. Hilfskraft
Lucie Löbell
Brückenprofessur Umweltbezogener Gesundheitsschutz und Prävention
Prof. Dr. C. Herr
Doktorandinnen und Doktoranden
Brückenprofessur Arbeitsbezogener Gesundheitsschutz und Gesundheits-förderung
Prof. Dr. S. Heinze
Doktorandinnen und Doktoranden
Stand 01/2026