

## Ihre Ansprechpartner in der Onkologie Frauenklinik in der ITK am LMU Klinikum – Campus Innenstadt

### Leitbild

Fortschritte in Diagnostik, Therapie und Forschung bei Brustkrebs in allen Erkrankungssituationen. Zusammenarbeit, Menschlichkeit, Vertrauen und Sicherheit für unsere Patientinnen und Patienten.



Prof. Dr. Sven Mahner  
 Direktor der Klinik



Prof. Dr. Nadia Harbeck  
 Leitung Brustzentrum / Onkologie  
 Frauenklinik



PD Dr. Rachel Würstlein  
 Leitende Oberärztin



PD Dr. Bernd Kost  
 Stellv. Klinikleitung  
 Leitender Oberarzt

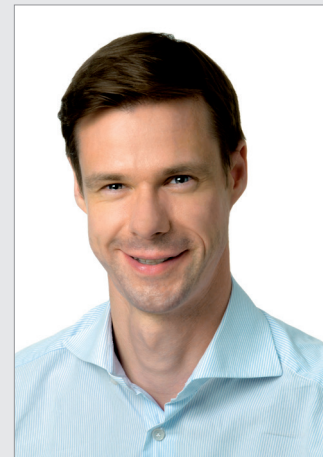

Dr. Alexander König  
 Funktionsoberarzt  
 Facharzt Tagesklinik

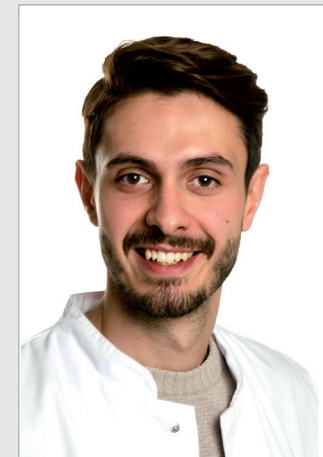

Pedro Pinto-Riberio  
 Arzt Tagesklinik

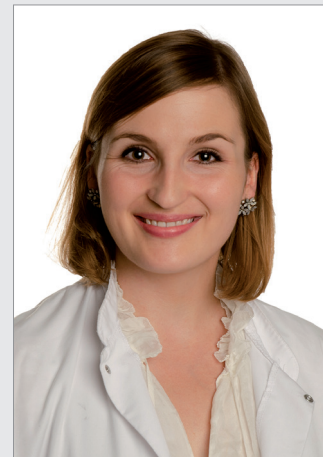

Dr. Alexandra Stefan  
 Ärztin Tagesklinik



Dr. Anca Chelariu-Raicu  
 Fachärztin Tagesklinik

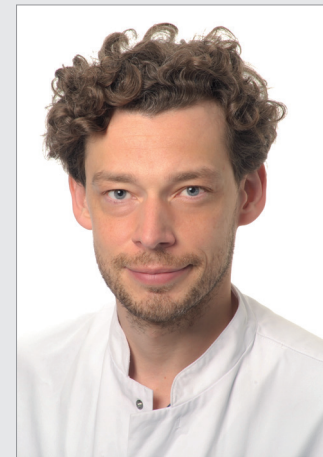

Dr. Thomas Vallbracht  
 Facharzt Tagesklinik

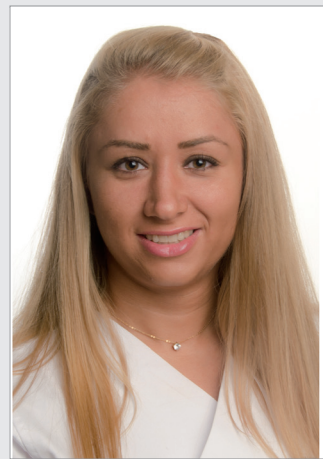

Alma Thoma  
 MFA Tagesklinik



Dipl.-Psych. Luciana Wesemann  
 Psychosomatik und Psychoonkologie



Andrea Förster  
 Pflegebereichsleitung



Julia Ruffelsbauer  
 Gesundheits- und Krankenpflegerin  
 für Onkologie



Evelyn Atterer  
 Gesundheits- und Krankenpflegerin



Gerlinde Rauch  
 Gesundheits- und Krankenpflegerin



Sabine Gries  
 Pfarrerin, evangelische Seelsorge



Margit Holzhauser  
 Dipl.-Sozialpädagogin (FH)



Team der interdisziplinären Tagesklinik, Campus Innenstadt

Enejda Bibollari  
 Gesundheits- und Krankenpflegerin



Stand 11 2022

Alle Informationen zum Brustzentrum finden Sie unter:

[www.lmu-brustzentrum.de](http://www.lmu-brustzentrum.de)

Kontakt: [fk-onko1@med.uni-muenchen.de](mailto:fk-onko1@med.uni-muenchen.de), Tel. 089 4400 34841

Zertifiziertes Brustzentrum und Onkologisches Zentrum nach DIN EN ISO 9001:2015 sowie nach den Kriterien der Deutschen Krebs- und Senologiegesellschaft, akkreditiert nach EUSOMA. Organzentrum im CCC München<sup>LMU</sup> und CCC München.

### Unsere Kooperationspartner:

Radiologie, Pathologie, Nuklearmedizin, Strahlentherapie, Hämato-Onkologie, Psychoonkologie, Palliativtherapie, Studienzentrale, Sozialdienst, Ernährungsberatung, FertiProtekt, Zentrum für Familiären Brust- und Eierstockkrebs (FBREK), Brustkrebs-München e. V., Brustkrebs Deutschland e. V., BRCA Netzwerk, Selbsthilfegruppen Eierstockkrebs-OvarSHG Deutschland, VulvaKarzinom-Selbsthilfegruppe e. V., Lebensmut e. V., Tumor Zentrum München (TZM), Bayerische Krebsgesellschaft e.V., BKFZ, Komplementärmedizin, Sanitätshaus, interdisziplinäre Schmerzambulanz



**CCC MÜNCHEN**  
 COMPREHENSIVE  
 CANCER CENTER  
 TZM - TUMORZENTRUM