Organigramm für das Friedrich-Baur-Institut (Stand Dezember 2025)

- **Pflege**
- **Direktor: Prof. G.Höglinger**

Funktionen

- Geschäftsführung (Personal/Finanzen) *Prof. Walter*
- Erlösmanagement *Prof. Walter* *Prof. Dr. Reilich*
- Lok. QM-Beauftragte *Prof. Walter*
- Lok. EDV-Beauftragte *Prof. Dr. Reilich* *PD Dr. Wenninger* *Dr. Büchner*
- Lok. Transfusions-beauftragte *Prof. Walter* *PD Dr. Wenninger*
- Lok. Datenschutz-beauftragte *Prof. Schoser* *Prof. Walter*
- Lok. Hygienebeauftr. *Prof. Walter*
- MPG-Beauftragter *PD Dr. Wenninger*
- Lok. Beschwerde-management *Prof. Walter*

Krankenversorgung

Station M2
alle OÄ

- Beatmungs-medizin *PD Dr Wenninger*
- Palliativ-medizin *PD Dr.Reilich* *Prof. Schoser* *PD Dr Wenninger*
- Ernährungs-medizin *Prof. Dr. Reilich* *Prof. Walter*

Tagesklinik/ Infusionsambulanz
PD Dr. Wenninger

Diagnostik

- Klin. Neurophysiol. *Prof. Dr. Reilich* *PD Dr. Wenninger*
- Muskelmorphologie *Prof. Schoser*
- EM *Prof. Schoser*
- Muskelprotein-analytik *Prof. Schoser* *Prof. Walter* *Prof. Dr. Reilich*
- Mitochondriale Diagnostik *Prof. Klopstock*
- Nervenmorphologie *Dr. Schlotter-Weigel*
- Münchner Zentrum für seltene Erkrankungen *Prof. Klopstock*

Ambulanz

- Neuromuskuläre / neurogenetische Spezialambulanz *alle OÄ*
- Neurologischer Konsiliardienst und Rufbereitschaft INN alle OÄ u. FÄ
- Muskeldystrophien *Prof. Walter*
- Myotonien und Myotone Dystrophien *Prof. Schoser* *PD Dr. Wenninger*
- Mitochondriale Erkrankungen *Prof. Klopstock*
- Metab. Myopathien und lysosom. Speicher-erkrankungen *Prof. Schoser* *PD Dr. Wenninger*
- Myositiden *Prof. Schoser* *Prof. Walter*

Spezialambulanzen / Schwerpunktsprechstd.

- ALS *Prof. Dr. Reilich*
- SMA *Prof. Walter*
- Amyloidose *PD Dr. Reilich* *Dr. Schlotter-Weigel*
- Heredoataxien *Prof. Dr. Klopstock*
- NBIA *Prof. Klopstock*
- Erworb./heredit. Neuropathien *Dr. Schlotter-Weigel* *Prof. Walter*
- Myasthenie *Prof. Schoser* *PD Dr. Wenninger*
- Allg. Neurogenetik *Prof. Klopstock*

Forschung

- Klin. Studien bei NME/NGE *alle OÄ*
- ALS *Prof. Dr. Reilich*
- Angeborene Schmerzun-empfindlichkeit *Prof. Senderek*
- CMT *Prof. Senderek,* *Prof. Walter* *Dr. Schlotter-W.*
- Cong. myasth. Syndrome *Prof. Senderek*
- DMD/SMA *Prof. Walter*
- *DMD Großtiermodell* *Prof. Walter*
- Muscle Tissue Cult. Collect. *Prof. Schoser*
- Molekulare Myologie *Prof. Schoser*
- Mol. Genetik /Pathomech. bei NME *Prof. Senderek*
- Neurodeg. im Kindesalter *Prof. Senderek*
- Versorgungs-forschung *Prof. Dr. Reilich* *Prof. Walter*

Patientenregister und Netzwerke

- Patientenregister DMD/SMA/FKRP/CMT /IBM/MFM/FSHD *Prof. Walter*
- Patientenregister Myotone Dystrophien, Myasthenie *Prof. Schoser*
- CMT-NET *Prof. Senderek* *Prof. Walter*
- MD-NET *Prof. Walter*
- MND-NET *Prof. Klopstock* *Prof. Dr. Reilich*
- Deutsches Zentrum Neurodegenerative Erkrankungen (DZNE) *Prof. Klopstock*
- Munich Cluster for Systems Neurology *Prof. Klopstock*

Lehre

- Student. Lehre *Prof. Senderek*
- Weiterbildung *PD Dr. Wenninger*

- TREAT-NMD *Prof. Walter*
- ERN EURO-NMD *Prof. Klopstock* *Prof. Walter*
- ERN RND *Prof. Klopstock*
- ENISNIP *Prof. Senderek*
- Koordinierungsstelle BMBF-Verbünde für seltene Erkrankungen *Prof. Klopstock*
- mitoNET/GENOMIT *Prof. Klopstock*
- NBIA/TIRCON *Prof. Klopstock*

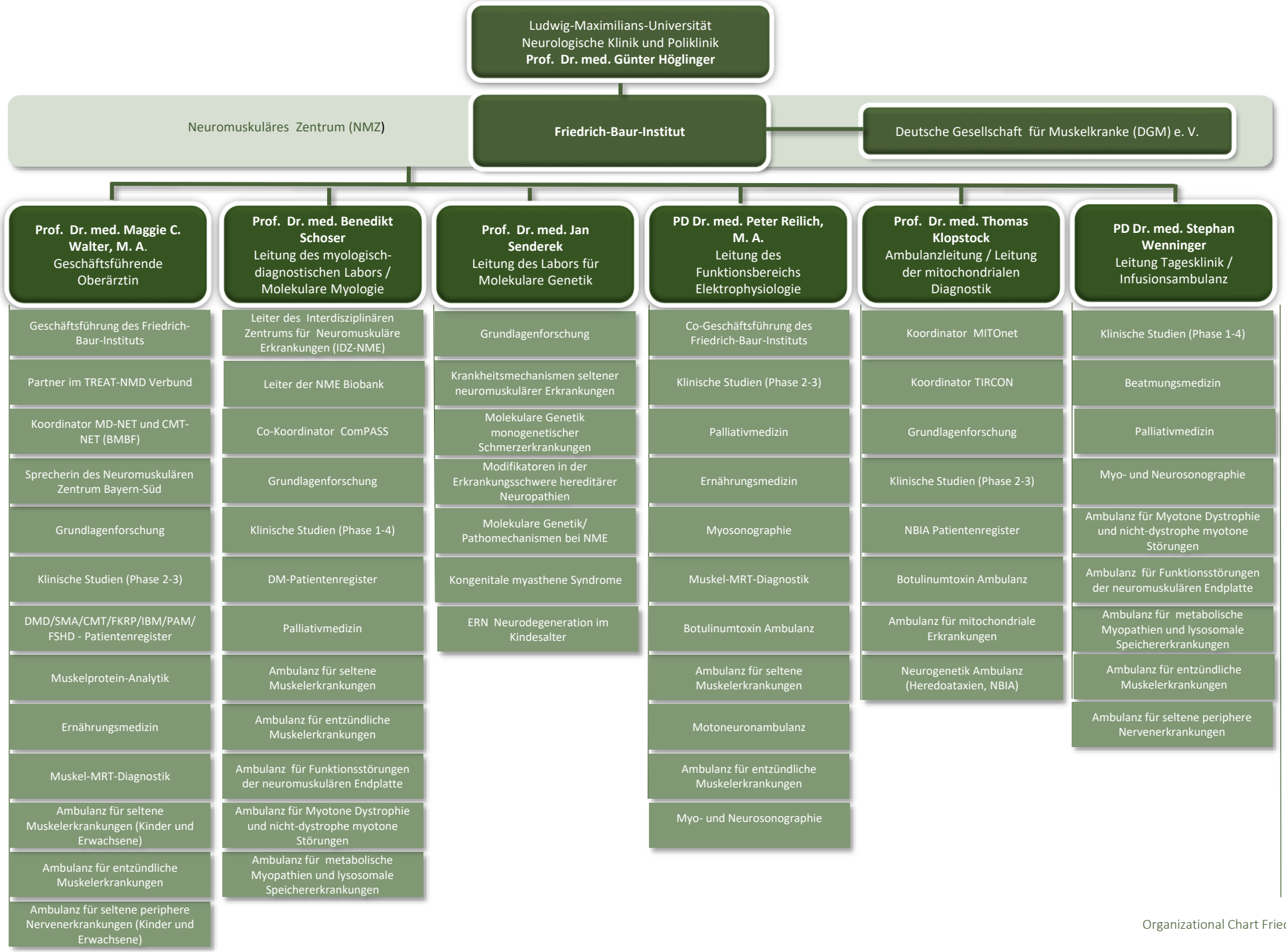

Organizational Chart Friedrich-Baur-Institute 2023

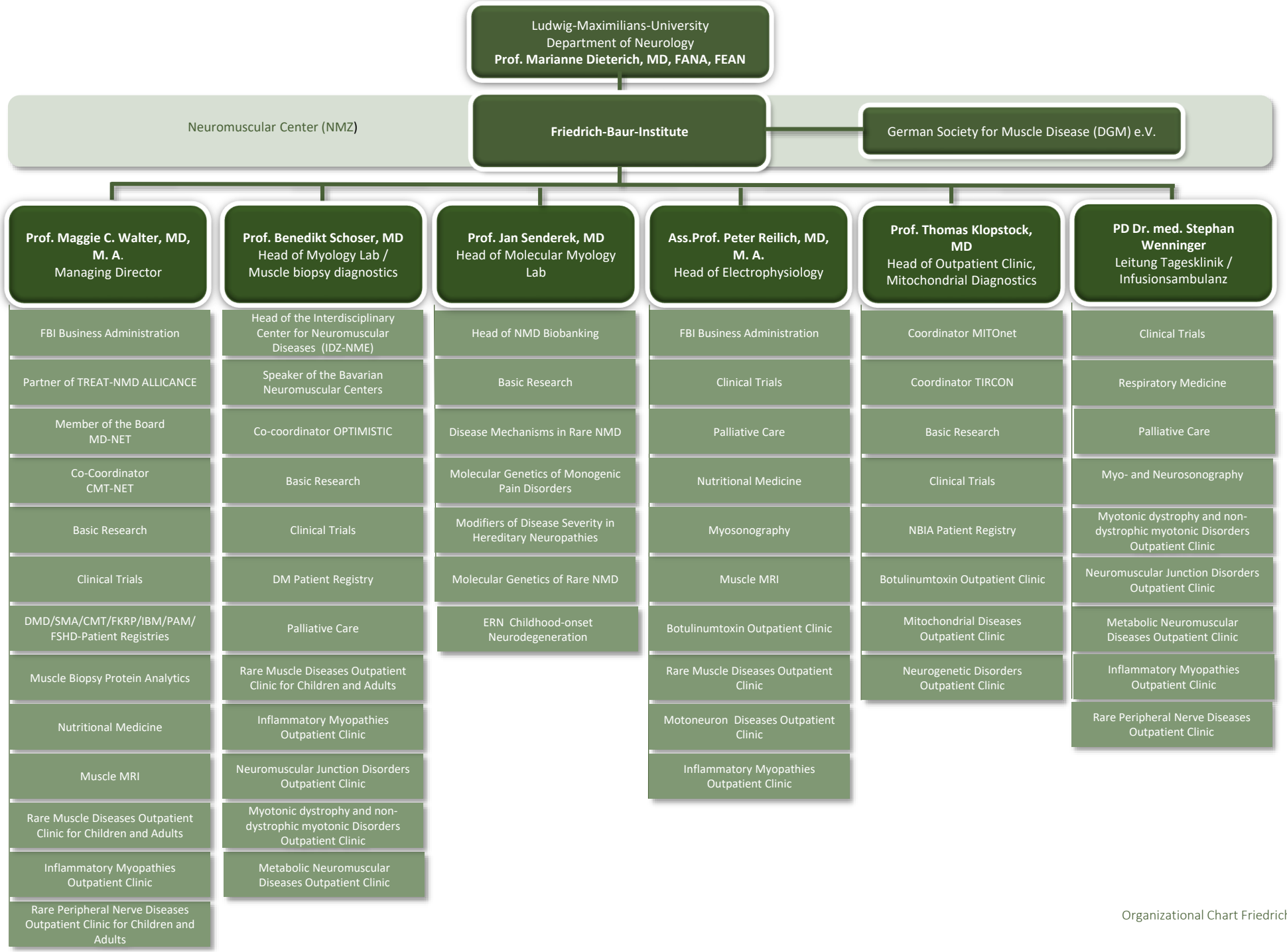

Organizational Chart Friedrich-Baur-Institute 2023